

Principes

GestActiv'2 est un logiciel de gestion d'affaires et de facturation conçu pour les bureaux d'études.

Il permet le suivi des affaires depuis la candidature à l'appel d'offre jusqu'au règlement des factures clients. Vous pouvez également saisir tous les éléments qui constituent le coût de revient de votre affaire (temps, notes de frais, frais de déplacement, sous-traitance ...)

Avantages :

- Simplicité d'utilisation
- Centralisation des informations
- Gain de temps à la facturation
- Analyse en temps réel

Phase	TVA	Taux	Montant	BUREAU D'ETUDES Co-Traitant BE Thermique		CABINET ARCHITECTE MATIN Co-Traitant Architecte	
				Taux	Montant	Taux	Montant
Tranche Ordon	100,00%	22 500,00 €	22,15 %	4 983,75 €	77,85 %	17 516,25 €	
Elabor	75,00%	16 875,00 €	26,23%	4 421,25 €	73,85%	12 453,75 €	
RTM	2,00%	450,00 €	50,00%	225,00 €	50,00%	225,00 €	
ETA	5,00%	1 125,00 €	100,00%	1 125,00 €			
ETC	10,00%	2 250,00 €	20,00%	450,00 €	80,00%	1 800,00 €	
APS	22,00%	4 950,00 €	25,00%	1 237,50 €	75,00%	3 712,50 €	
APD	15,00%	3 375,00 €	10,00%	221,25 €	90,00%	3 153,75 €	
PRD	5,00%	1 125,00 €	35,00%	371,25 €	65,00%	753,75 €	
ACT	10,00%	2 250,00 €	18,00%	405,00 €	82,00%	1 845,00 €	
Execution	25,00%	5 625,00 €	10,00%	543,75 €	90,00%	5 081,25 €	
VE	1,00%	225,00 €	50,00%	112,50 €	50,00%	112,50 €	
EXE	4,00%	900,00 €	100,00%	900,00 €			
DEF	10,00%	2 250,00 €	100,00%	2 250,00 €			
ACR	8,00%	1 800,00 €	100,00%	1 800,00 €			
SD	2,00%	450,00 €	100,00%	450,00 €			
Tota HT	100,00%	22 500,00 €	22,15 %	4 983,75 €	77,85 %	17 516,25 €	

Affaire avec intervenants : tableau de répartition des honoraires

Planification affaires et factures

Vous pouvez planifier pour chaque affaire le temps prévisionnel estimé de chaque phase, par employé, par fonction ou globalement afin d'obtenir le coût prévisionnel de l'affaire.

En ce qui concerne les factures clients, vous pouvez planifier le montant à facturer par affaire, par phase et par mois. Vous obtenez ainsi un planning de prévisions de facturation.



Planning des prévisions de facturation

Saisie des heures par phase

Vos salariés peuvent saisir les heures qu'ils ont effectuées sur chaque phase d'une affaire. Ils peuvent également saisir leurs notes de frais et leurs frais de déplacement. Ces informations remontent sur l'affaire ainsi que dans le module de gestion des ressources. Dans ce module, vous pouvez saisir, modifier et visualiser les temps effectués ainsi que les frais pour chacun de vos collaborateurs.

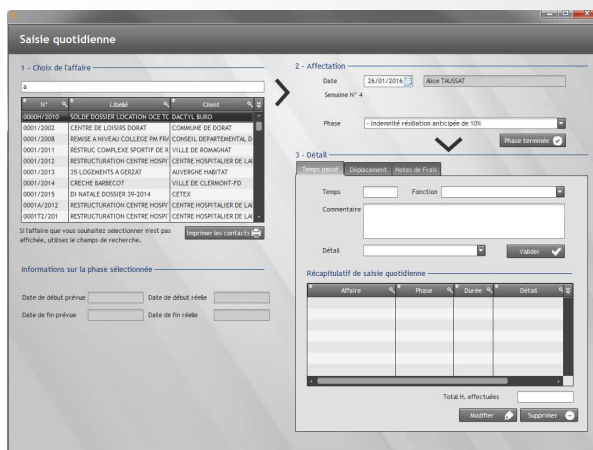

Facturation/Règlements

GestActiv'2 vous permet une facturation rapidement depuis les informations saisies dans l'affaire. La facturation se fait par la saisie de l'avancement de chaque phase en pourcentage ou en montant.

Si vous gérez la prévision de facturation, vos factures sont d'autant plus rapides à réaliser puisque l'avancement est automatiquement intégré dans la facture pour le mois en cours. Vous pouvez également saisir les règlements de vos clients.

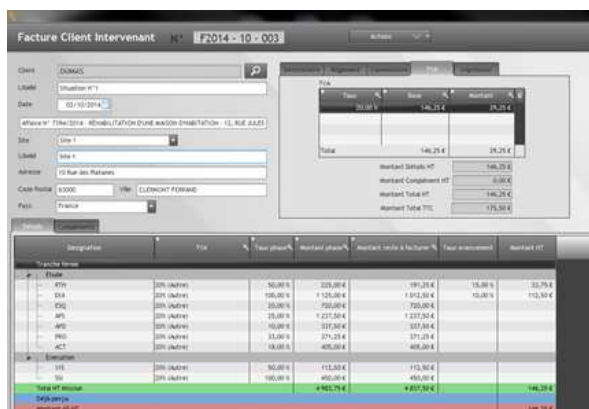

Statistiques

De nombreuses statistiques sont disponibles notamment :

- La valorisation de vos affaires en fonction de vos domaines d'activité (déclaration pour votre assurance)
- Le palmarès client
- Le chiffre d'affaires sur les 3 dernières années
- Le plan de charge pour afficher les phases en cours

Date	Affaire	Phase	Montant HT	Montant TTC	Statut
2014-10-01	0001/2014	PHASE 1	100,00 €	120,00 €	En cours
2014-10-02	0001/2014	PHASE 2	200,00 €	240,00 €	En cours
2014-10-03	0001/2014	PHASE 3	300,00 €	360,00 €	En cours
2014-10-04	0001/2014	PHASE 4	400,00 €	480,00 €	En cours
2014-10-05	0001/2014	PHASE 5	500,00 €	600,00 €	En cours
2014-10-06	0001/2014	PHASE 6	600,00 €	720,00 €	En cours
2014-10-07	0001/2014	PHASE 7	700,00 €	840,00 €	En cours
2014-10-08	0001/2014	PHASE 8	800,00 €	960,00 €	En cours
2014-10-09	0001/2014	PHASE 9	900,00 €	1080,00 €	En cours
2014-10-10	0001/2014	PHASE 10	1000,00 €	1200,00 €	En cours
2014-10-11	0001/2014	PHASE 11	1100,00 €	1320,00 €	En cours
2014-10-12	0001/2014	PHASE 12	1200,00 €	1440,00 €	En cours
2014-10-13	0001/2014	PHASE 13	1300,00 €	1560,00 €	En cours
2014-10-14	0001/2014	PHASE 14	1400,00 €	1680,00 €	En cours
2014-10-15	0001/2014	PHASE 15	1500,00 €	1800,00 €	En cours
2014-10-16	0001/2014	PHASE 16	1600,00 €	1920,00 €	En cours
2014-10-17	0001/2014	PHASE 17	1700,00 €	2040,00 €	En cours
2014-10-18	0001/2014	PHASE 18	1800,00 €	2160,00 €	En cours
2014-10-19	0001/2014	PHASE 19	1900,00 €	2280,00 €	En cours
2014-10-20	0001/2014	PHASE 20	2000,00 €	2400,00 €	En cours
2014-10-21	0001/2014	PHASE 21	2100,00 €	2520,00 €	En cours
2014-10-22	0001/2014	PHASE 22	2200,00 €	2640,00 €	En cours
2014-10-23	0001/2014	PHASE 23	2300,00 €	2760,00 €	En cours
2014-10-24	0001/2014	PHASE 24	2400,00 €	2880,00 €	En cours
2014-10-25	0001/2014	PHASE 25	2500,00 €	3000,00 €	En cours
2014-10-26	0001/2014	PHASE 26	2600,00 €	3120,00 €	En cours
2014-10-27	0001/2014	PHASE 27	2700,00 €	3240,00 €	En cours
2014-10-28	0001/2014	PHASE 28	2800,00 €	3360,00 €	En cours
2014-10-29	0001/2014	PHASE 29	2900,00 €	3480,00 €	En cours
2014-10-30	0001/2014	PHASE 30	3000,00 €	3600,00 €	En cours
2014-10-31	0001/2014	PHASE 31	3100,00 €	3720,00 €	En cours
2014-11-01	0001/2014	PHASE 32	3200,00 €	3840,00 €	En cours
2014-11-02	0001/2014	PHASE 33	3300,00 €	3960,00 €	En cours
2014-11-03	0001/2014	PHASE 34	3400,00 €	4080,00 €	En cours
2014-11-04	0001/2014	PHASE 35	3500,00 €	4200,00 €	En cours
2014-11-05	0001/2014	PHASE 36	3600,00 €	4320,00 €	En cours
2014-11-06	0001/2014	PHASE 37	3700,00 €	4440,00 €	En cours
2014-11-07	0001/2014	PHASE 38	3800,00 €	4560,00 €	En cours
2014-11-08	0001/2014	PHASE 39	3900,00 €	4680,00 €	En cours
2014-11-09	0001/2014	PHASE 40	4000,00 €	4800,00 €	En cours
2014-11-10	0001/2014	PHASE 41	4100,00 €	4920,00 €	En cours
2014-11-11	0001/2014	PHASE 42	4200,00 €	5040,00 €	En cours
2014-11-12	0001/2014	PHASE 43	4300,00 €	5160,00 €	En cours
2014-11-13	0001/2014	PHASE 44	4400,00 €	5280,00 €	En cours
2014-11-14	0001/2014	PHASE 45	4500,00 €	5400,00 €	En cours
2014-11-15	0001/2014	PHASE 46	4600,00 €	5520,00 €	En cours
2014-11-16	0001/2014	PHASE 47	4700,00 €	5640,00 €	En cours
2014-11-17	0001/2014	PHASE 48	4800,00 €	5760,00 €	En cours
2014-11-18	0001/2014	PHASE 49	4900,00 €	5880,00 €	En cours
2014-11-19	0001/2014	PHASE 50	5000,00 €	6000,00 €	En cours
2014-11-20	0001/2014	PHASE 51	5100,00 €	6120,00 €	En cours
2014-11-21	0001/2014	PHASE 52	5200,00 €	6240,00 €	En cours
2014-11-22	0001/2014	PHASE 53	5300,00 €	6360,00 €	En cours
2014-11-23	0001/2014	PHASE 54	5400,00 €	6480,00 €	En cours
2014-11-24	0001/2014	PHASE 55	5500,00 €	6600,00 €	En cours
2014-11-25	0001/2014	PHASE 56	5600,00 €	6720,00 €	En cours
2014-11-26	0001/2014	PHASE 57	5700,00 €	6840,00 €	En cours
2014-11-27	0001/2014	PHASE 58	5800,00 €	6960,00 €	En cours
2014-11-28	0001/2014	PHASE 59	5900,00 €	7080,00 €	En cours
2014-11-29	0001/2014	PHASE 60	6000,00 €	7200,00 €	En cours
2014-11-30	0001/2014	PHASE 61	6100,00 €	7320,00 €	En cours
2014-12-01	0001/2014	PHASE 62	6200,00 €	7440,00 €	En cours
2014-12-02	0001/2014	PHASE 63	6300,00 €	7560,00 €	En cours
2014-12-03	0001/2014	PHASE 64	6400,00 €	7680,00 €	En cours
2014-12-04	0001/2014	PHASE 65	6500,00 €	7800,00 €	En cours
2014-12-05	0001/2014	PHASE 66	6600,00 €	7920,00 €	En cours
2014-12-06	0001/2014	PHASE 67	6700,00 €	8040,00 €	En cours
2014-12-07	0001/2014	PHASE 68	6800,00 €	8160,00 €	En cours
2014-12-08	0001/2014	PHASE 69	6900,00 €	8280,00 €	En cours
2014-12-09	0001/2014	PHASE 70	7000,00 €	8400,00 €	En cours
2014-12-10	0001/2014	PHASE 71	7100,00 €	8520,00 €	En cours
2014-12-11	0001/2014	PHASE 72	7200,00 €	8640,00 €	En cours
2014-12-12	0001/2014	PHASE 73	7300,00 €	8760,00 €	En cours
2014-12-13	0001/2014	PHASE 74	7400,00 €	8880,00 €	En cours
2014-12-14	0001/2014	PHASE 75	7500,00 €	9000,00 €	En cours
2014-12-15	0001/2014	PHASE 76	7600,00 €	9120,00 €	En cours
2014-12-16	0001/2014	PHASE 77	7700,00 €	9240,00 €	En cours
2014-12-17	0001/2014	PHASE 78	7800,00 €	9360,00 €	En cours
2014-12-18	0001/2014	PHASE 79	7900,00 €	9480,00 €	En cours
2014-12-19	0001/2014	PHASE 80	8000,00 €	9600,00 €	En cours
2014-12-20	0001/2014	PHASE 81	8100,00 €	9720,00 €	En cours
2014-12-21	0001/2014	PHASE 82	8200,00 €	9840,00 €	En cours
2014-12-22	0001/2014	PHASE 83	8300,00 €	9960,00 €	En cours
2014-12-23	0001/2014	PHASE 84	8400,00 €	10080,00 €	En cours
2014-12-24	0001/2014	PHASE 85	8500,00 €	10200,00 €	En cours
2014-12-25	0001/2014	PHASE 86	8600,00 €	10320,00 €	En cours
2014-12-26	0001/2014	PHASE 87	8700,00 €	10440,00 €	En cours
2014-12-27	0001/2014	PHASE 88	8800,00 €	10560,00 €	En cours
2014-12-28	0001/2014	PHASE 89	8900,00 €	10680,00 €	En cours
2014-12-29	0001/2014	PHASE 90	9000,00 €	10800,00 €	En cours
2014-12-30	0001/2014	PHASE 91	9100,00 €	10920,00 €	En cours
2014-12-31	0001/2014	PHASE 92	9200,00 €	11040,00 €	En cours

Valorisation des affaires en fonction des domaines d'activité

Prérequis

Serveur: OS minimum Windows Server 2008, 4 Go RAM, espace disque de plus de 4 Go, Accès réseau au port 3306 ...

Postes utilisateurs : Windows 7 Entreprise à jour, 4 Go RAM, espace disque libre de 100 Mo, Accès réseau au port 3306



AXIS SOLUTIONS
Z.I DE VICHY RHUE
RUE DU CDT AUBREY
03300 CREUZIER LE VIEUX

TEL : 04-70-96-18-36
FAX : 04 -70-96-15-30
EMAIL : contact@axis-solutions.fr
SITE : https://www.axis-solutions.fr

